Einen ÜBERBLICK gewinnen

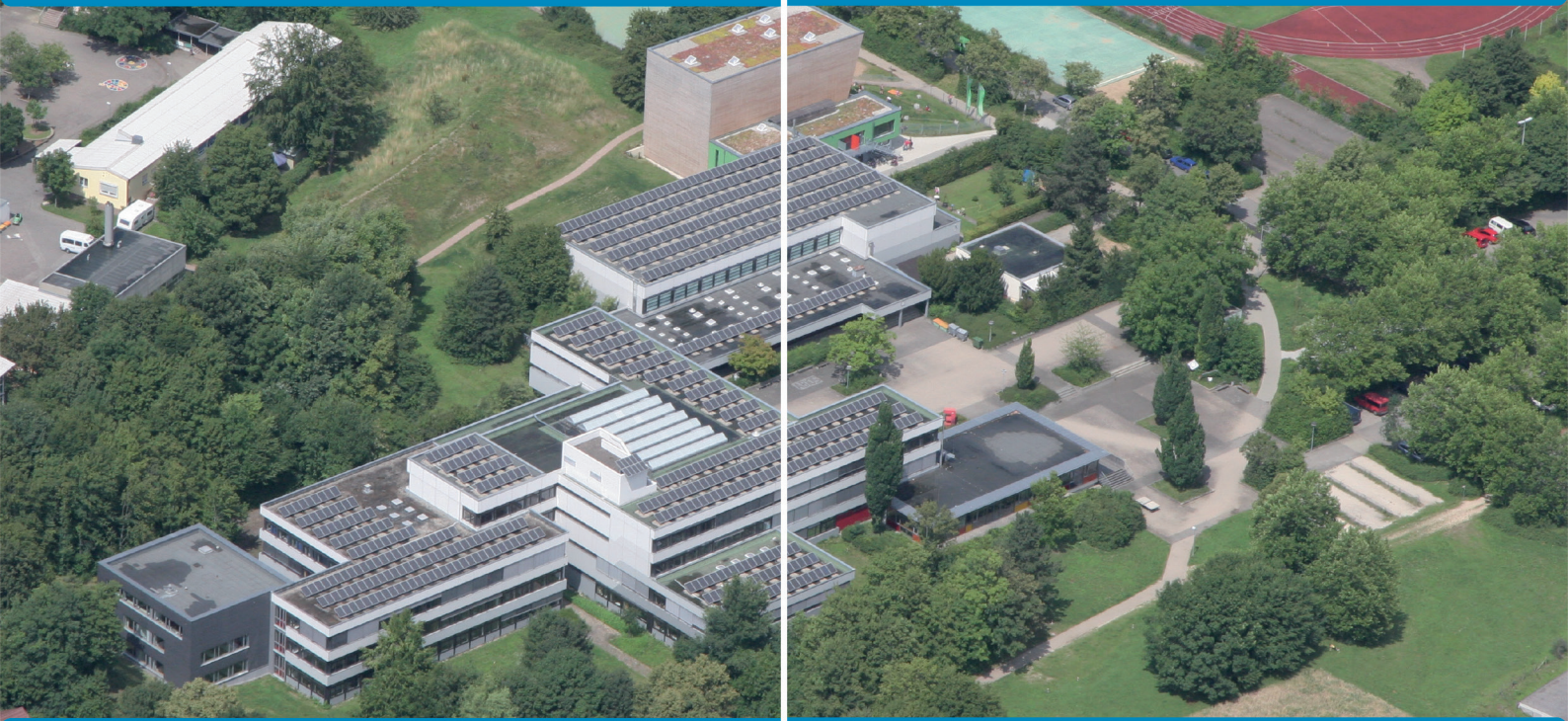

„Wichtig ist, dass man nicht aufhört zu fragen.“ Albert Einstein 1955

Albert-Einstein-Gymnasium Reutlingen
Rommelsbacherstraße 63, 72760 Reutlingen
07121 – 303 4530 | aeg@reutlingen.de
www.aeg-reutlingen.de

Wir sind eine Schule für lern- und wissbegierige …

… Sprachtalente

- Englisch, Französisch, Latein und Spanisch als mögliche Unterrichtsfächer
- Bilinguales Profil Englisch
- Gymnasiale Vorbereitungsklassen für mehrsprachige Kinder mit Migrationshintergrund

… naturwissenschaftlich und technisch Interessierte

- Forscher-, Elektronik-, Chemie- und Aquarien-AG
- Veranstaltungs- und Bühnentechnik-AG
- Medienbildung in Klasse 5
- Schüler-Ingenieurs-Akademie: SIA

… künstlerisch Begabte

- Literatur und Theater als Unterrichtsfach in der Oberstufe
- Theater AG
- Lese- und Schreibwettbewerbe
- Big Band „Swinging Alberts“, Mittel- und Oberstufenchor, Unterstufen-Musical

… Sportliche

- Akrobatikgruppe: „Einstein Flöhe“
- Basketball-, Klettern-, Leichtathletik-, Schwimmen-, Tischtennis-, Volleyball-, Fußball-AG
- Kooperationen mit Sportvereinen: Leichtathletik, Tennis

… sozial Engagierte

- Klassenrat
- Sozialpraktikum
- Schulsanitätsdienst

… Unternehmenslustige

- Schülerfirmen
- Kooperationen mit Betrieben
- Berufspraktikum

… Weltoffene

- Klassenfahrten
- Studienfahrten
- Schüleraustauschprogramme

Wir setzen verschiedene Schwerpunkte

11/12	Kurssystem der Oberstufe (+ optional bilinguales Profil)	
10 9 8	**s-Profil** Englisch (+ optional bilinguales Profil) + Französisch oder Latein + Spanisch bzw. Französisch	**n-Profil** Englisch (+ optional bilinguales Profil) + Französisch oder Latein + NwT oder IMP

Profilwahl

sprachliches Profil (3. Fremdsprache) oder naturwissenschaftliches Profil (Profilfach NwT oder IMP)

7 6	Englisch (+ optional bilinguales Profil) + Französisch	Englisch (+ optional bilinguales Profil) + Latein

Wahl der 2. Fremdsprache

Französisch oder Latein

5	Englisch	bilinguales Profil Englisch

Anmeldung

Englisch oder bilinguales Profil Englisch

Welches Profil passt zu wem?

Bilinguales Profil ab Klasse 5

Das bilinguale Profil setzt ein mit verstärktem Englischunterricht und führt dann im schuljahresweisen Wechsel verschiedener Sachfächer bis zu Klasse 10 zu einer breiten Sprachkompetenz im Fach Englisch, die auch die Fachterminologie der Sachfächer einschließt. Das bilinguale Profil kann in der Kursstufe als Basis- bzw. Leistungsfach Geschichte, Biologie oder Geographie weitergeführt werden, mit der Möglichkeit, das bilinguale Abitur Baden-Württemberg zu erwerben. Das bilinguale Profil kann sowohl mit dem sprachlichen als auch mit dem naturwissenschaftlichen Profil verknüpft werden.

Sprachliches Profil ab Klasse 8

Sprachlich interessierte und begabte Schülerinnen und Schüler können nach Französisch oder Latein als zweiter Fremdsprache ab Klasse 8 die dritte Fremdsprache Spanisch oder ggf. Französisch im Sprachprofil ergänzen. Erste, zweite und dritte Fremdsprache können in der Kursstufe als Basis- oder Leistungsfach bis zum Abitur gewählt werden. Die sprachliche Profilbildung wird über den Unterricht hinaus durch die Möglichkeit der Teilnahme an Wettbewerben und Akademien ebenso gestützt wie durch verschiedene Gelegenheiten zum Schüleraustausch.

Naturwissenschaftliches Profil ab Klasse 8

Die naturwissenschaftlich und technisch interessierten Schülerinnen und Schüler werden bereits in der Unterstufe in den Fächern Biologie-Naturwissenschaft-Technik (BNT), Informatik und Physik angesprochen. Wer sich nach der Klasse 7 für das naturwissenschaftliche . Profil entscheidet, kann am AEG zwischen den Profilfächern Naturwissenschaft und Technik (NwT) und Informatik-Mathematik-Physik (IMP) wählen. Verschiedene Kooperationen mit außerschulischen Partnern, Möglichkeiten der Teilnahme an Akademien und Wettbewerben und das breit angelegte AG-Angebot in diesem Bereich unterstreichen die MINT-freundliche Ausrichtung unserer Schule.

Wir ...

... fördern differenzierend

- Individuelle Förderung im Mathematik-Atelier und im Deutsch-Atelier in Klasse 5
- Lesen und Rechtschreiben im Fitnessclub Deutsch
- Leseverstehen, Sprachkompetenz und Sprachbewusstsein bei den Sprachdetektiven
- individuelles Lerncoaching für alle in Klasse 5 und 6, Lernen lernen
- anlassbezogenes Lerncoaching in den Klassen 7–10
- Französisch, Englisch, Latein und Naturwissenschaften in kleinen Lerngruppen
- Kurs „Mathematik in den Naturwissenschaften“ als Vorbereitung auf die Oberstufe
- soziale und personale Kompetenzen u.a. im Unterrichtsfach Klettern
- Begabtenförderung: Wettbewerbe, Akademien, AG-Angebote

... unterstützen

Schüler helfen Schülern:

- Hausaufgabenbetreuung
- Nachhilfebörse
- Mediotheksdienste
- Medienmentoren
- Schulsanitätsdienst
- Sommerschule

Eltern helfen Eltern:

- Elternbeirat
- Seminare für Eltern

...beugen vor

- soziales Lernen
- Umgang mit Medien
- Gewalt- und Suchtprävention
- Selbstverteidigung für Mädchen und Jungen
- Gesundheitserziehung

... beraten und helfen

- Beratungslehrer
- Verbindungslehrer
- Schulsozialarbeiter

AEG unterwegs

Klassenfahrten für alle:

Klasse 6:	erlebnispädagogische Tage auf der Schwäbischen Alb
Klasse 8:	erlebnispädagogisches Schullandheim
Klasse 9:	LateinschülerInnen fahren nach Trier
	FranzösischschülerInnen fahren nach Straßburg
Kursstufe 2:	Studienfahrten

Schüleraustauschprogramme freiwillig:

England/Billericay	Klassen 6–9
Frankreich/Roanne	Klassen 7 bis Kursstufe 1
Ungarn/Szolnok	Klasse 10
USA	Bewerbung findet in Klasse 10 statt, die Fahrt in Kursstufe 1
Spanien	in Planung

AEG kooperativ

SchülerMitVerantwortung
Die SMV vertritt die Interessen der Schülerinnen und Schüler und unterstützt deren Aktivitäten.

AEG-Elternmitwirkung:
- Elternbeirat
- Förderverein AEG-aktiv

AEG inklusiv
Unterricht und Projekte gemeinsam mit Schülerinnen und Schülern der Peter-Rosegger-Schule.

AEG ökologisch

- Grünes Klassenzimmer, Steingarten
- Streuobstwiese
- Schulhunde
- Vivarien mit Bartagamen, Rennmäusen, Fischen und Fröschen

AEG schmackhaft

In unserer Mensa kann man sich von Montag bis Freitag ohne Vorbestellung ein Essen seiner Wahl – auch vegetarisch – aussuchen und bargeldlos über eine Geldkarte bezahlen.

AEG medial

In unserer Mediothek gibt es für jüngere Schülerinnen und Schüler eine Leselounge zum Lesen, Blättern, Hören, Anschauen und Ausruhen und für ältere Schülerinnen und Schüler einen Studienbereich zum Recherchieren, Lernen und Arbeiten.

AEG flexibel

Der Mensabetrieb, die Öffnungszeiten der Mediothek, Stillarbeitsräume, die Spieleausgabe und die verschiedenen AG-Angebote ermöglichen eine flexible und auf die einzelnen Schülerinnen und Schüler zugeschnittene Gestaltung der Anwesenheit an der Schule über den Unterricht hinaus, ohne die Verpflichtung zum Ganztagsbetrieb.

AEG perspektivisch

- Kompetenztag und Orientierungstraining
- Berufsorientierungs- und Studientage

AEG ausgezeichnet

- Junior Premiumschule
- MINT-freundliche Schule
- Digitale Schule
- Schule mit besonderer Achtsamkeit für die Belange chronisch kranker Kinder und Jugendlicher